

[GRCI 2017
France

6 AU 8 DÉCEMBRE 2017
Novotel Paris Tour Eiffel

Passion Communication Education



2017 © GRCI. Tous droits réservés - Toute reproduction interdite.

Toute reproduction partielle est interdite.

Isabelle GONEL

Gaétan, DUMARCHE, Rouen

Nous n'avons pas de lien d'intérêt potentiel à déclarer

2017 © GRCI, Tous droits réservés - Toute reproduction même partielle est interdite.

2017 © GRCI, Tous droits réservés - Toute reproduction même partielle est interdite.

ACTIVITÉ 2016

- Hémodynamique : 4201 dont 167 TAVI
- Electrophysiologie : 1540

2017 © GRCI, Tous droits réservés - Toute reproduction même partielle est interdite.

2017 © GRCI, Tous droits réservés - Toute reproduction même partielle est interdite.

6 AU 8 DÉCEMBRE 2017
Novotel Paris Tour Eiffel



2017 © GRCL

ÉQUIPE

1 Cadre

13 IDE

1 Technicienne

5 AS

2 ASH

1 Brancardière

2017 © GRCI, Tous droits réservés - Toute reproduction même partielle est interdite.

2017 © GRCI, Tous droits réservés - Toute reproduction même partielle est interdite.





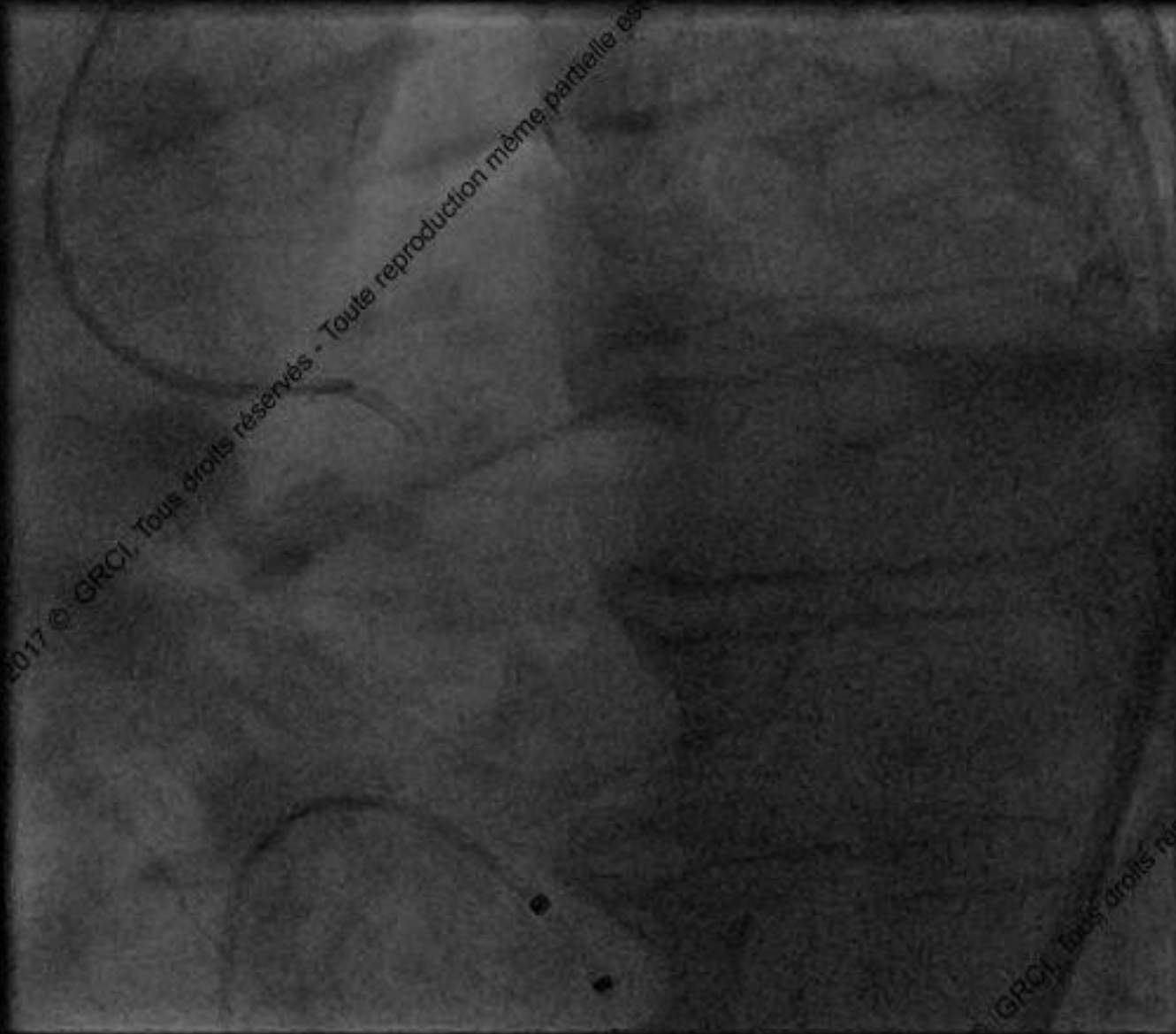



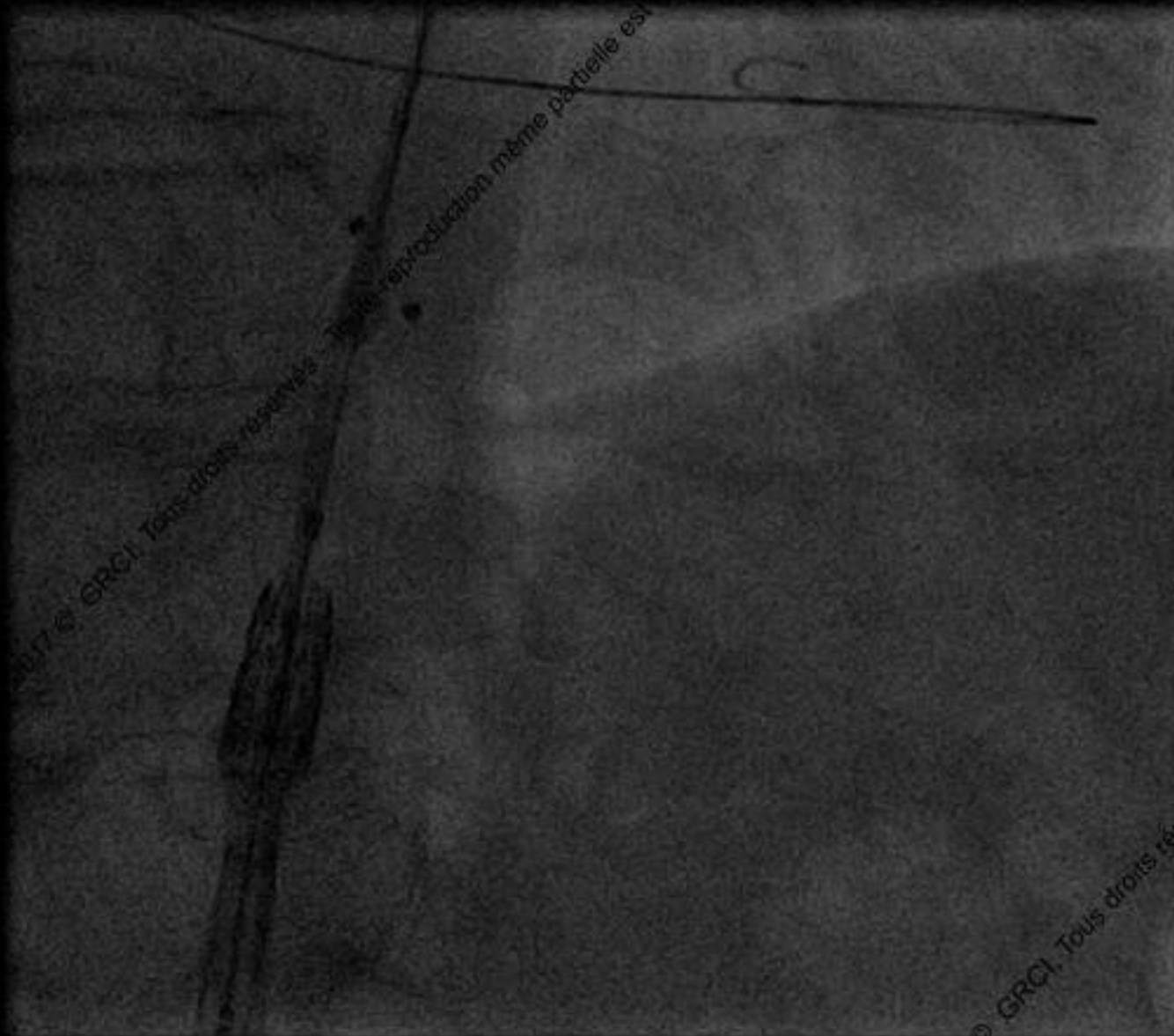

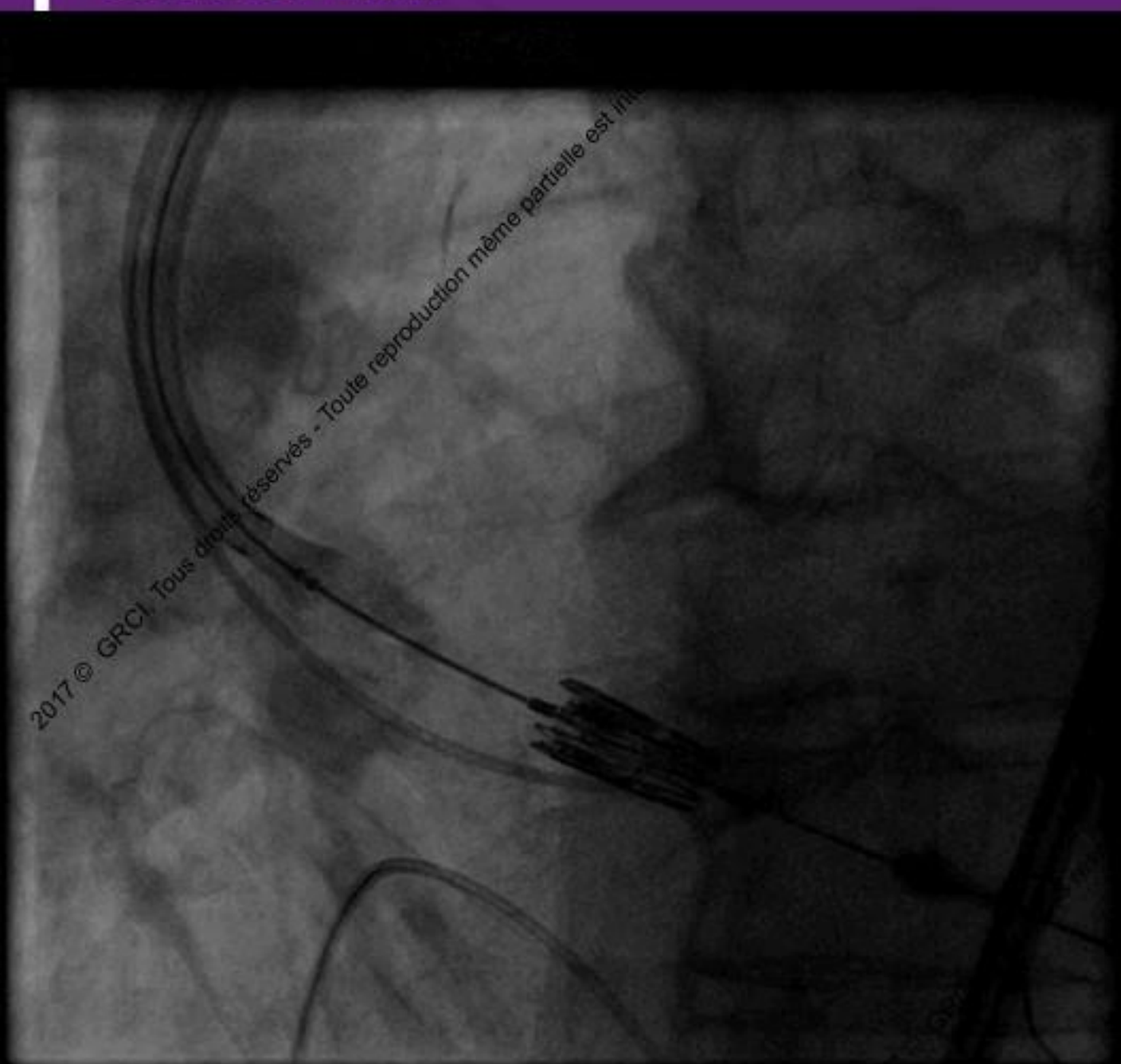

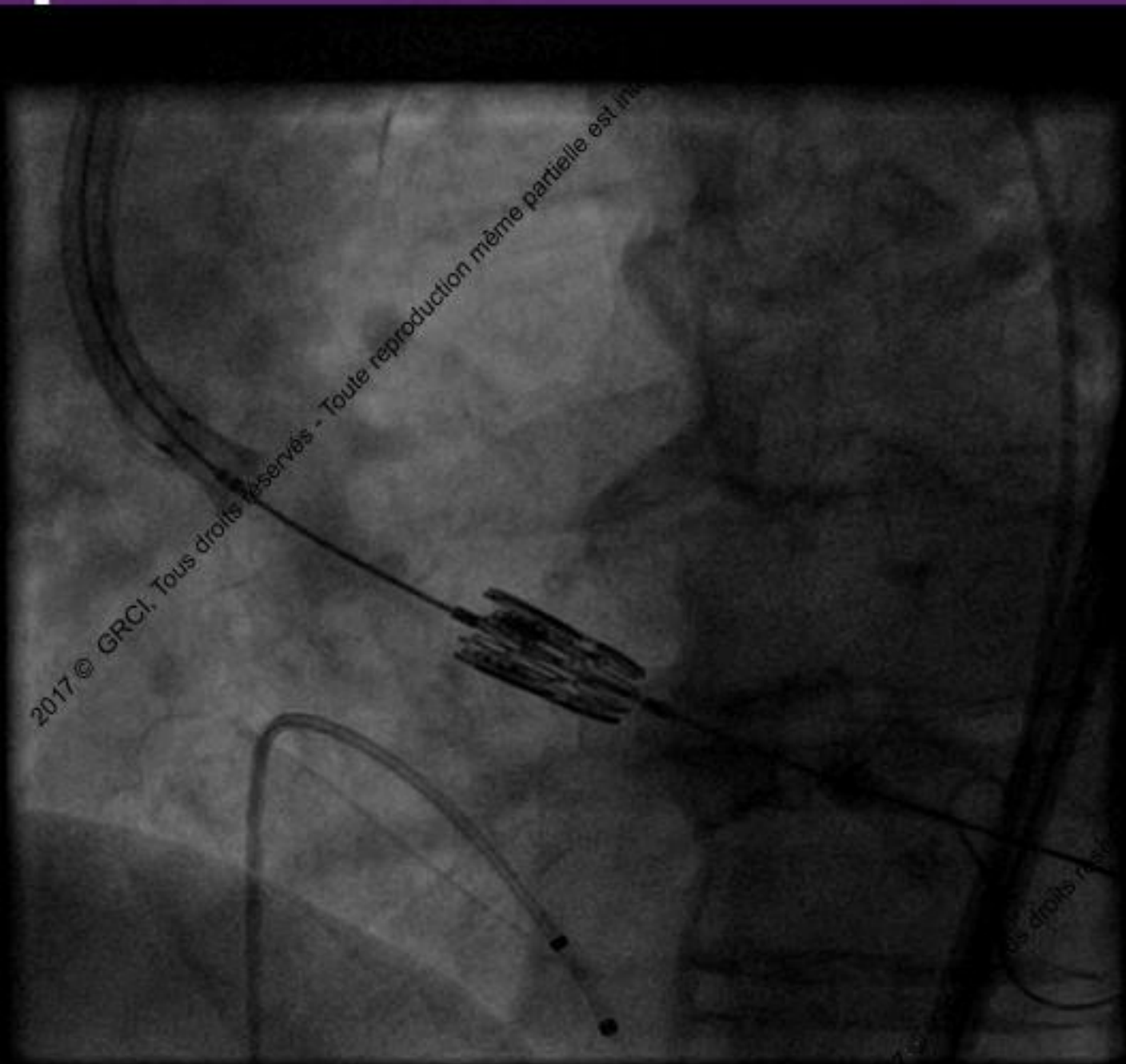

2017 © GRCI. Tous droits réservés - Toute reproduction même partielle est interdite.



Toute reproduction même partielle est interdite.

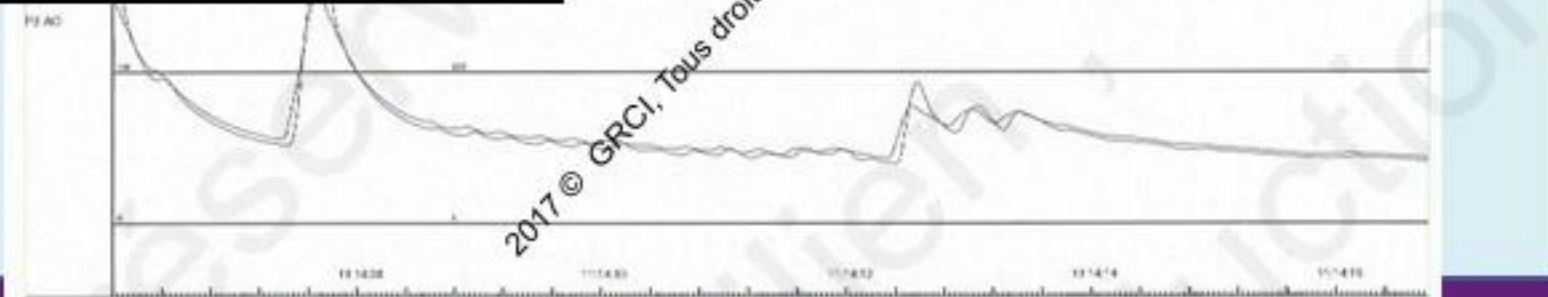
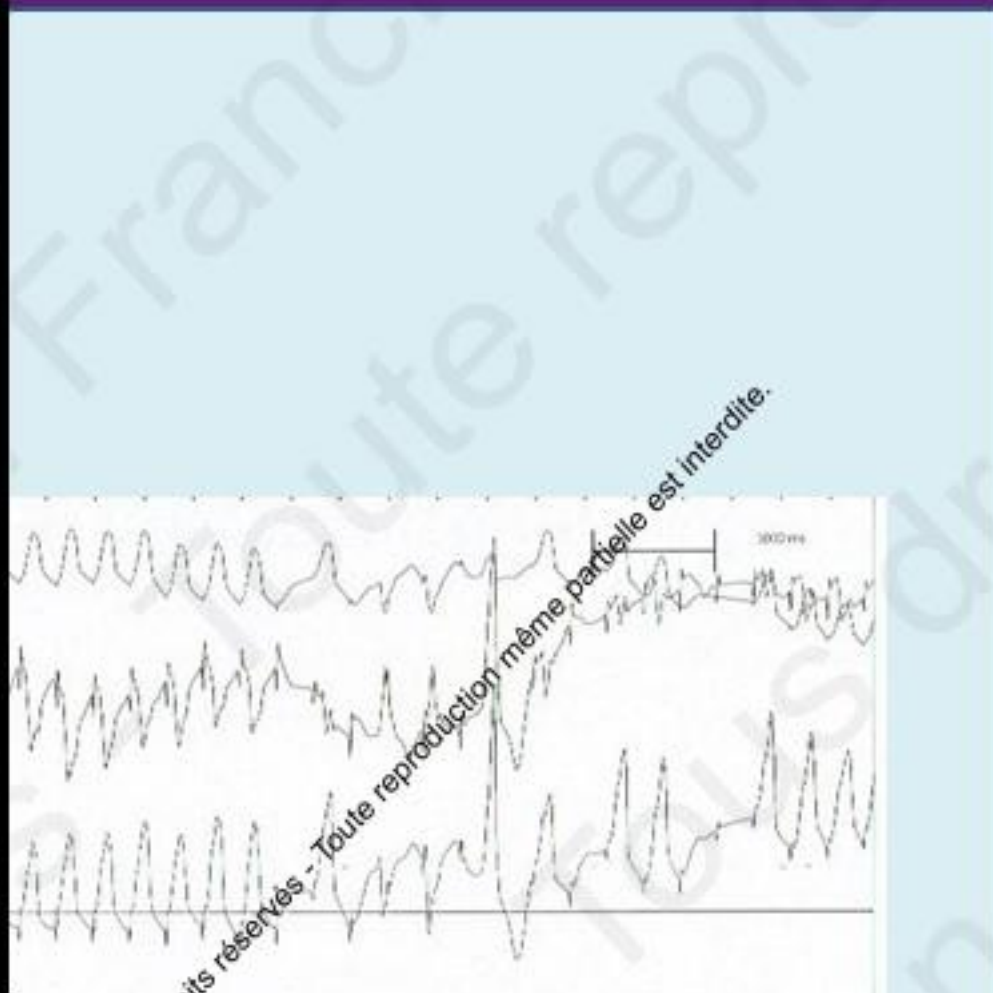
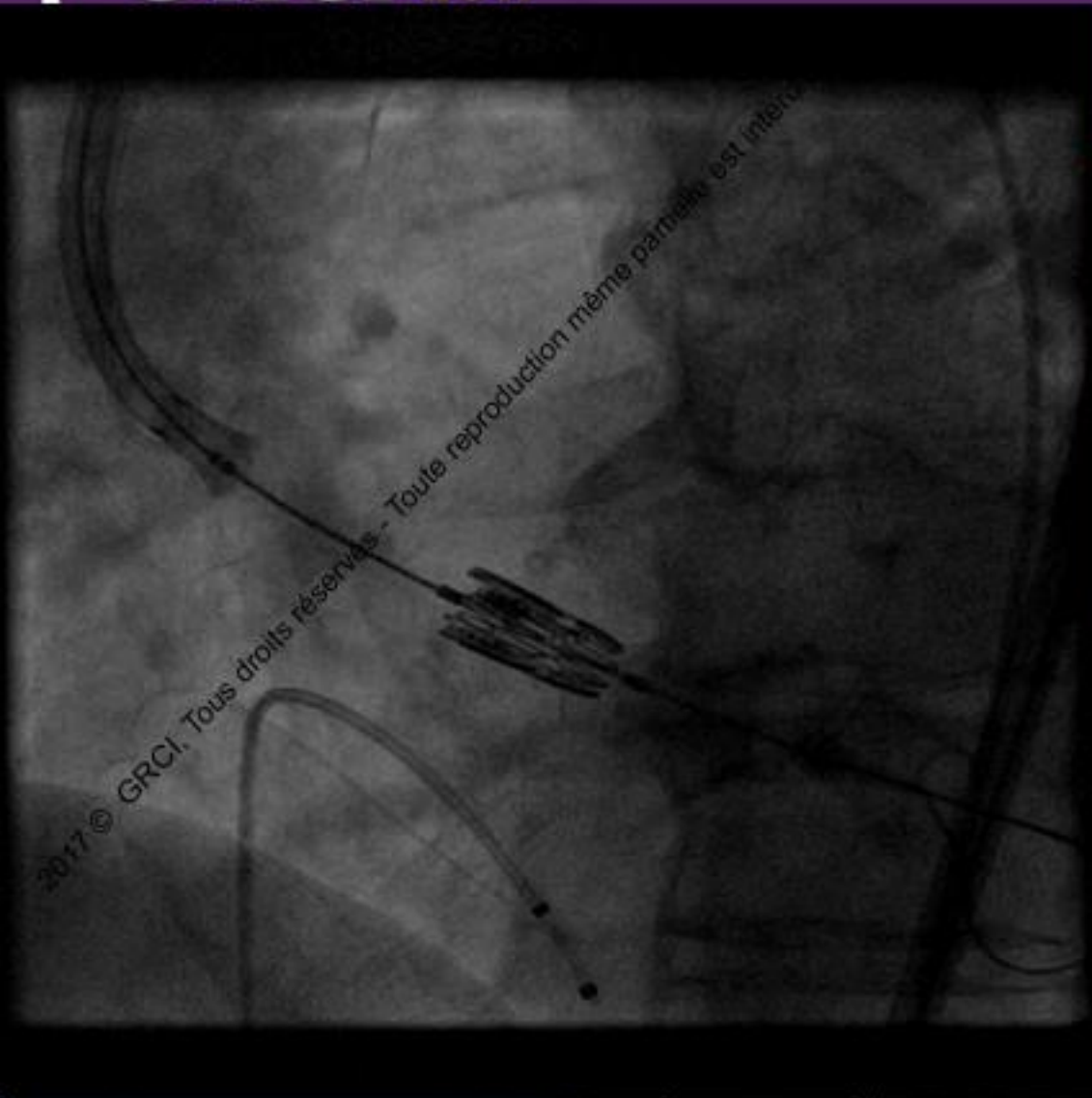

2017 © GRCI, Tous droits réservés - Toute reproduction même partielle est interdite.

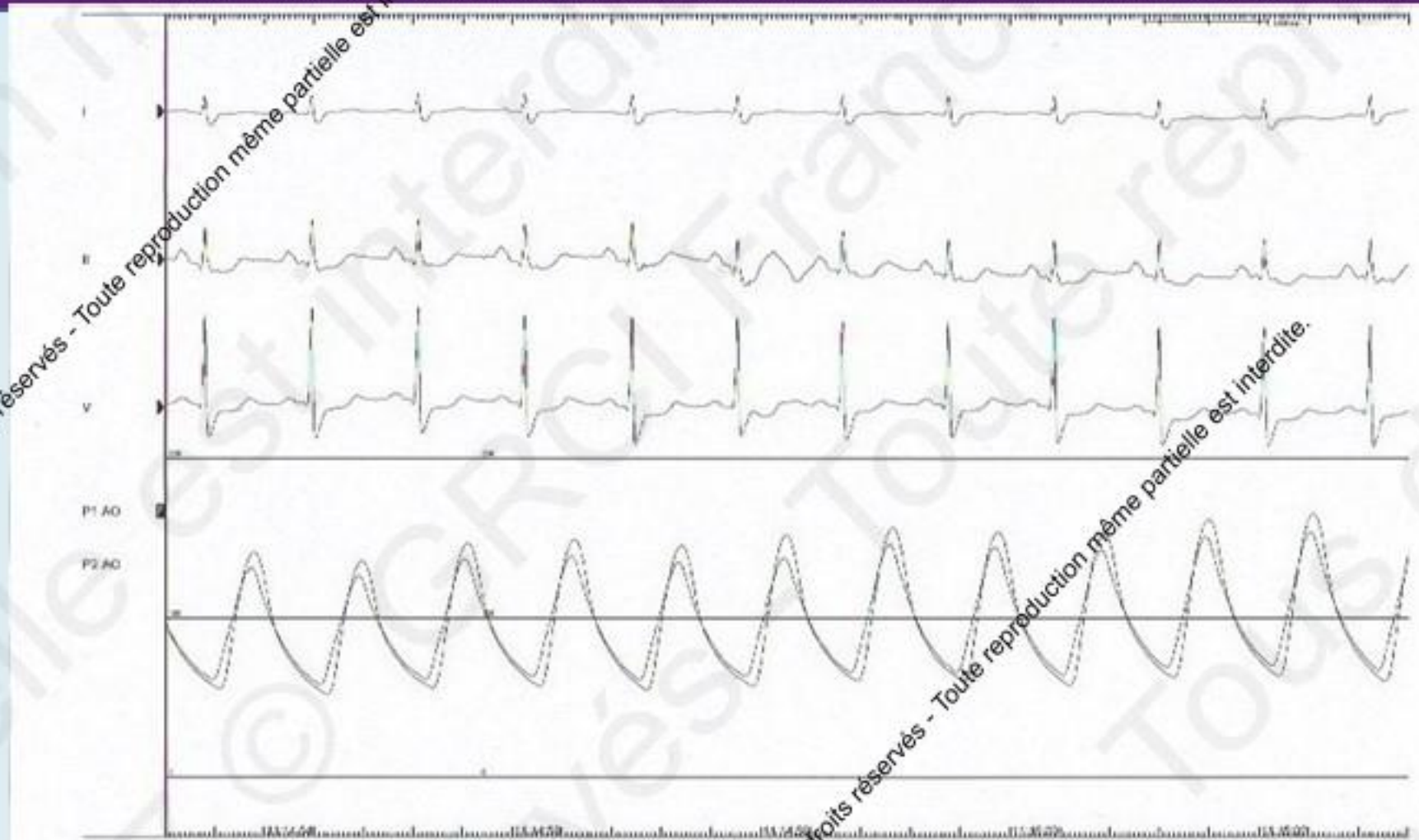

2017 © GRCI, Tous droits réservés - Toute reproduction même partielle est interdite.

2017 © GRCI, Tous droits réservés - Toute reproduction même partielle est interdite.

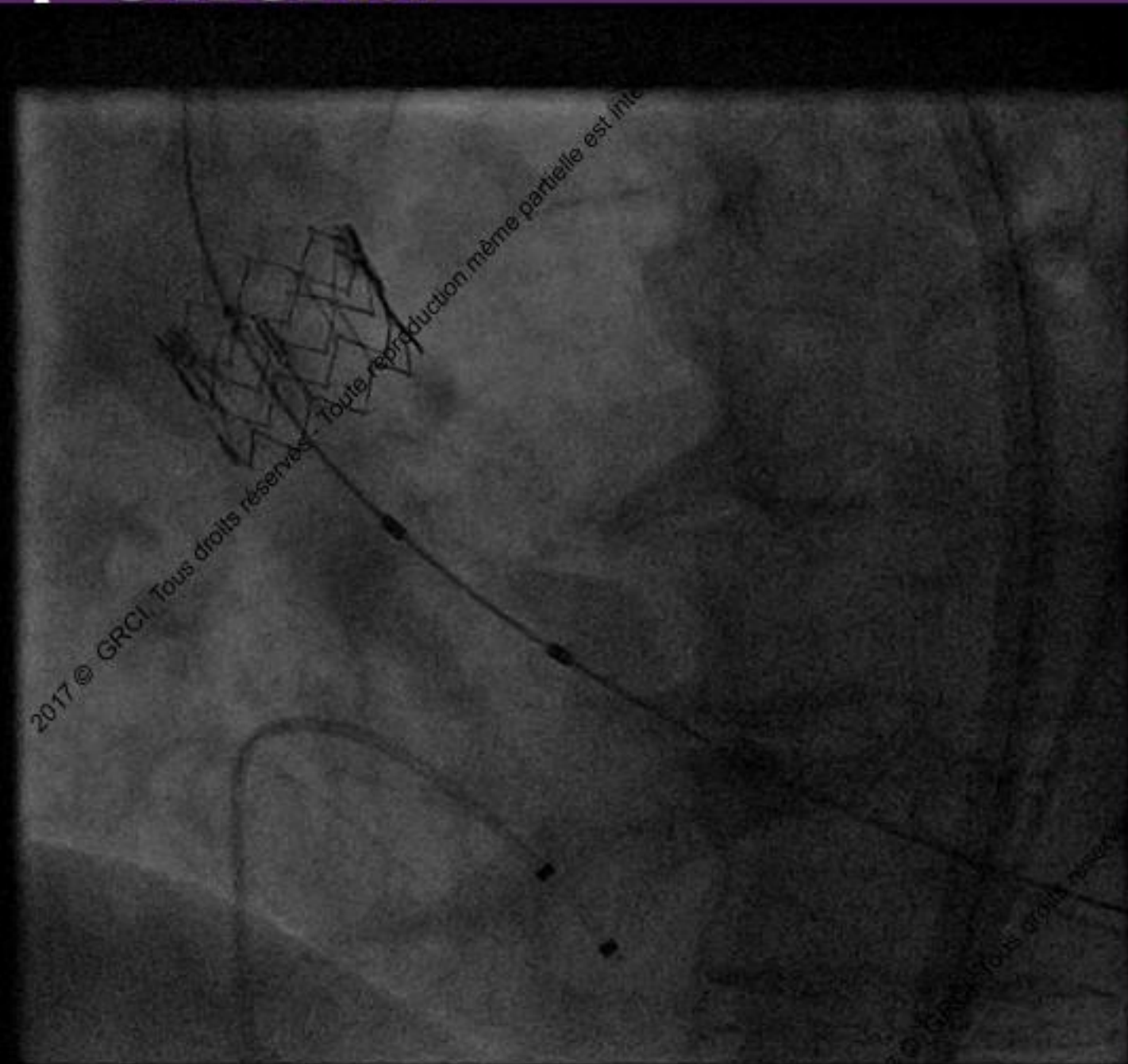

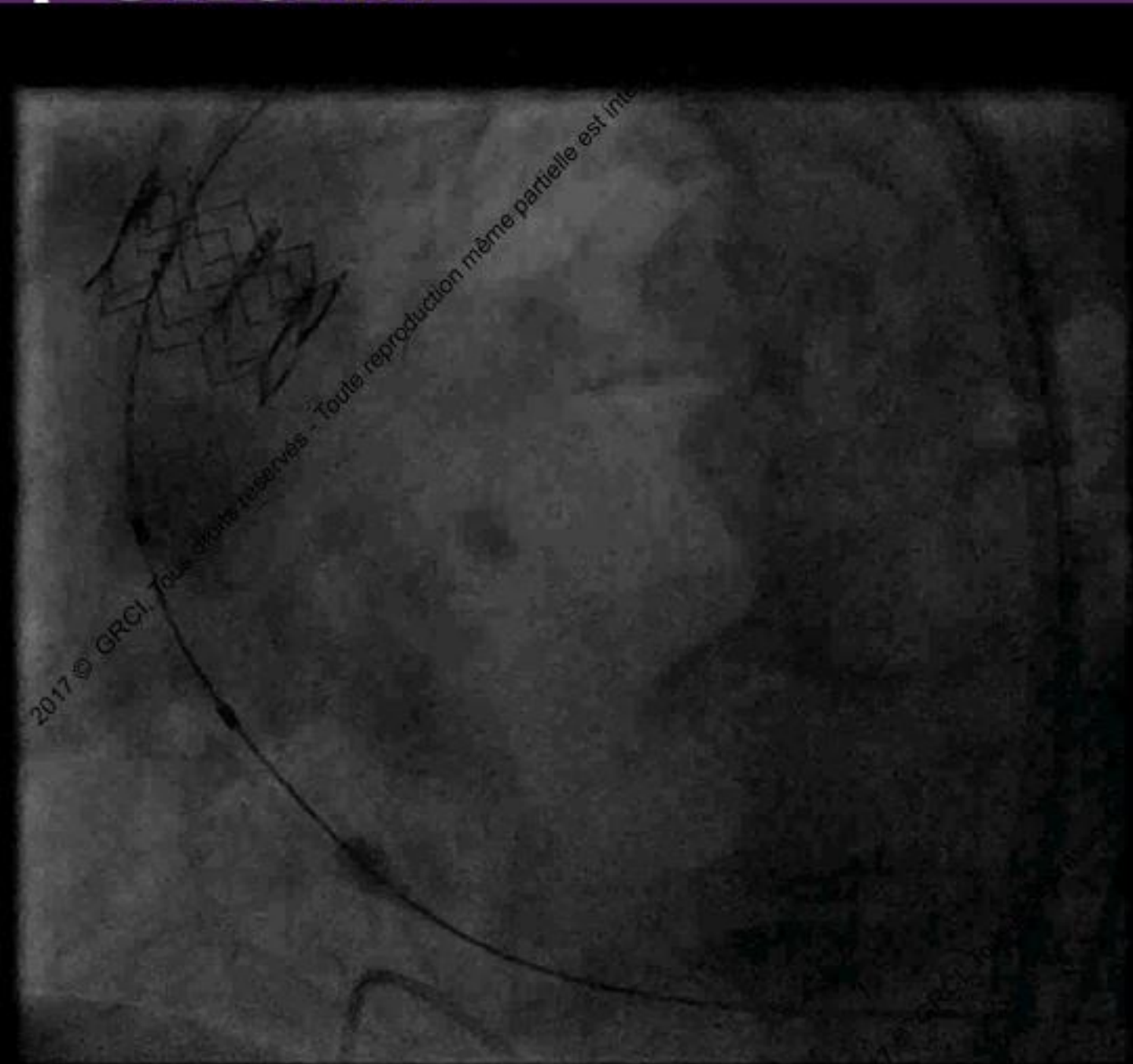

2017 © GRCI. Tous droits réservés - Toute reproduction même partielle est interdite.



Toute reproduction même partielle est interdite.

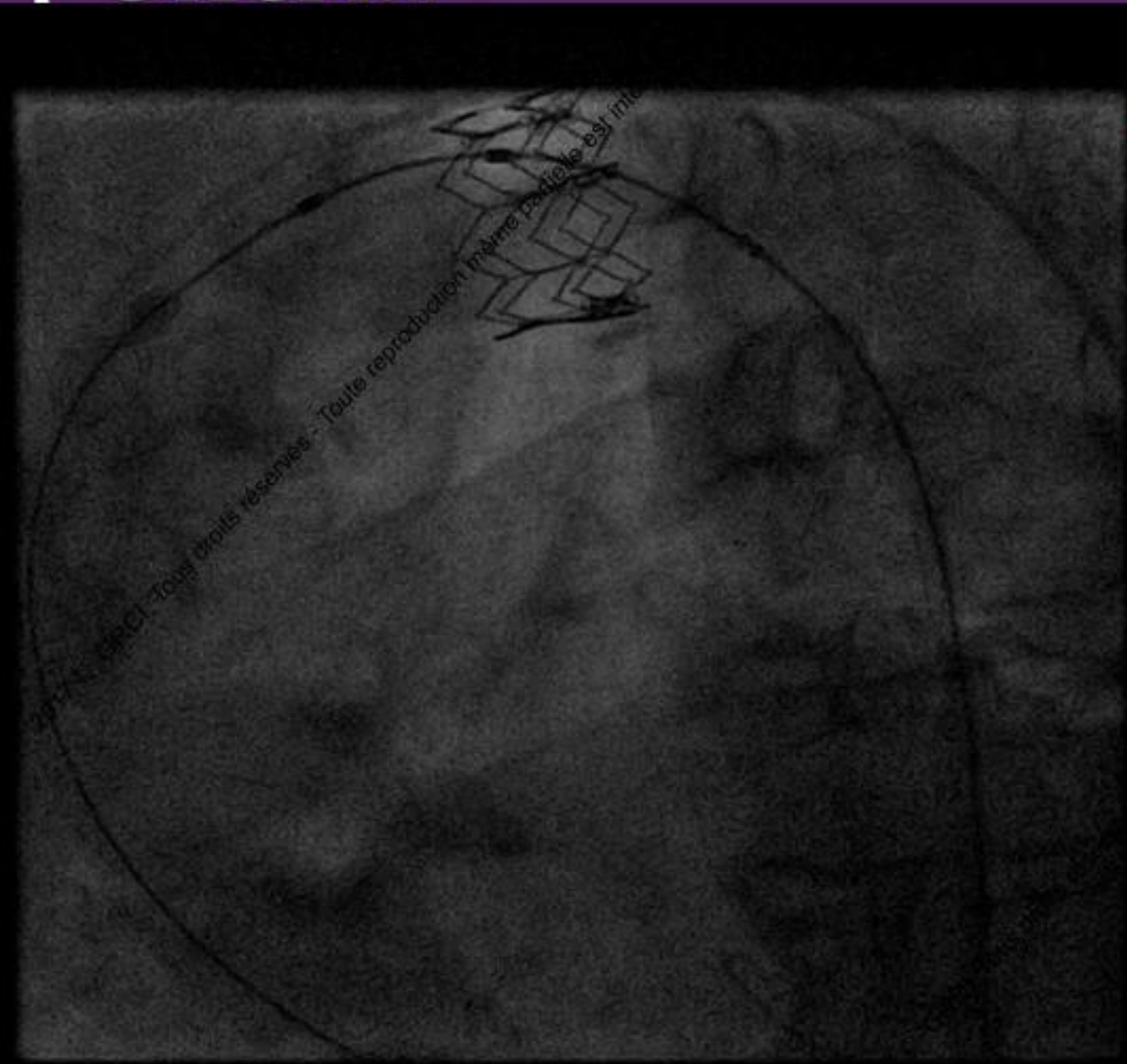

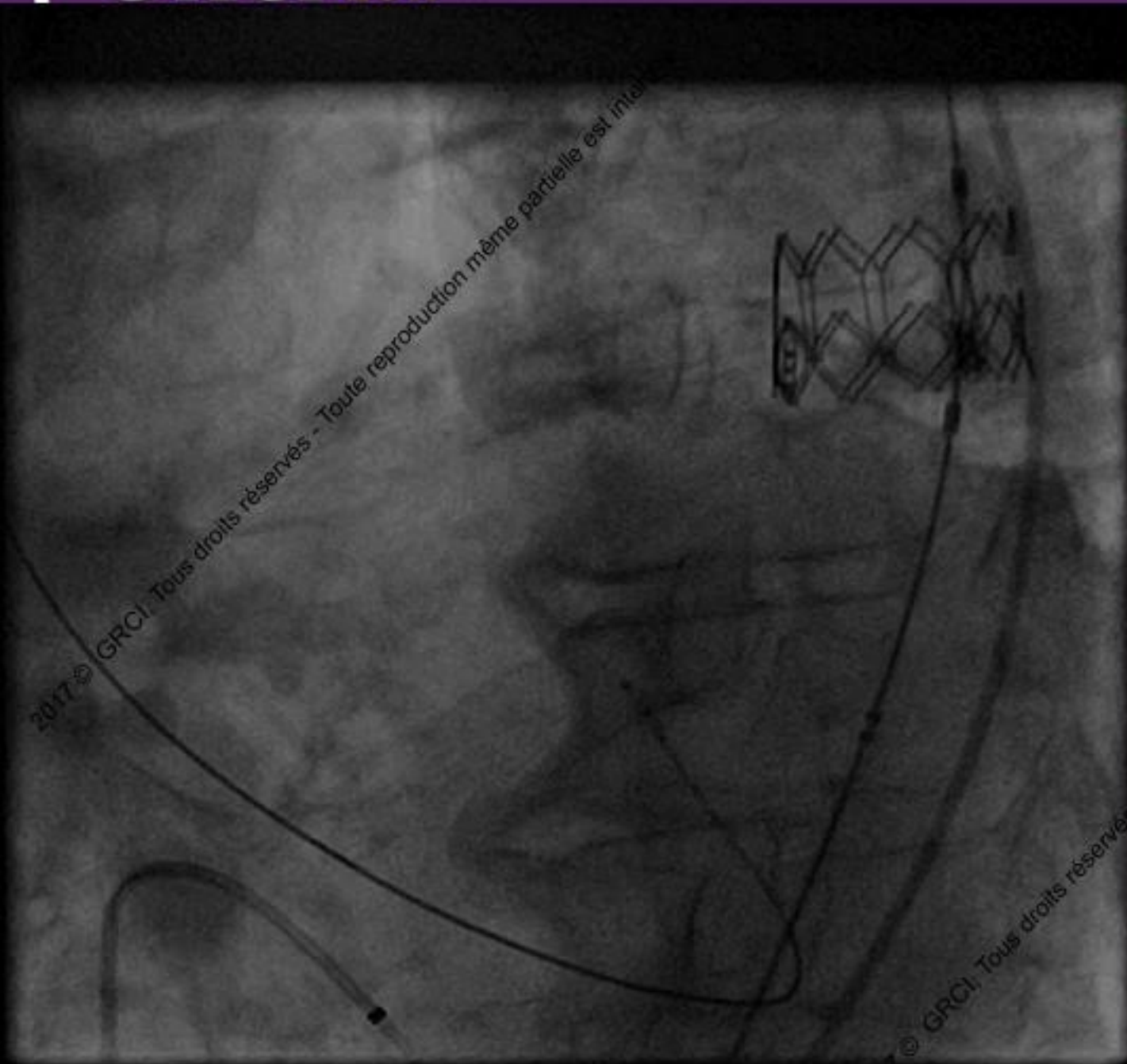







Passion Communication Education





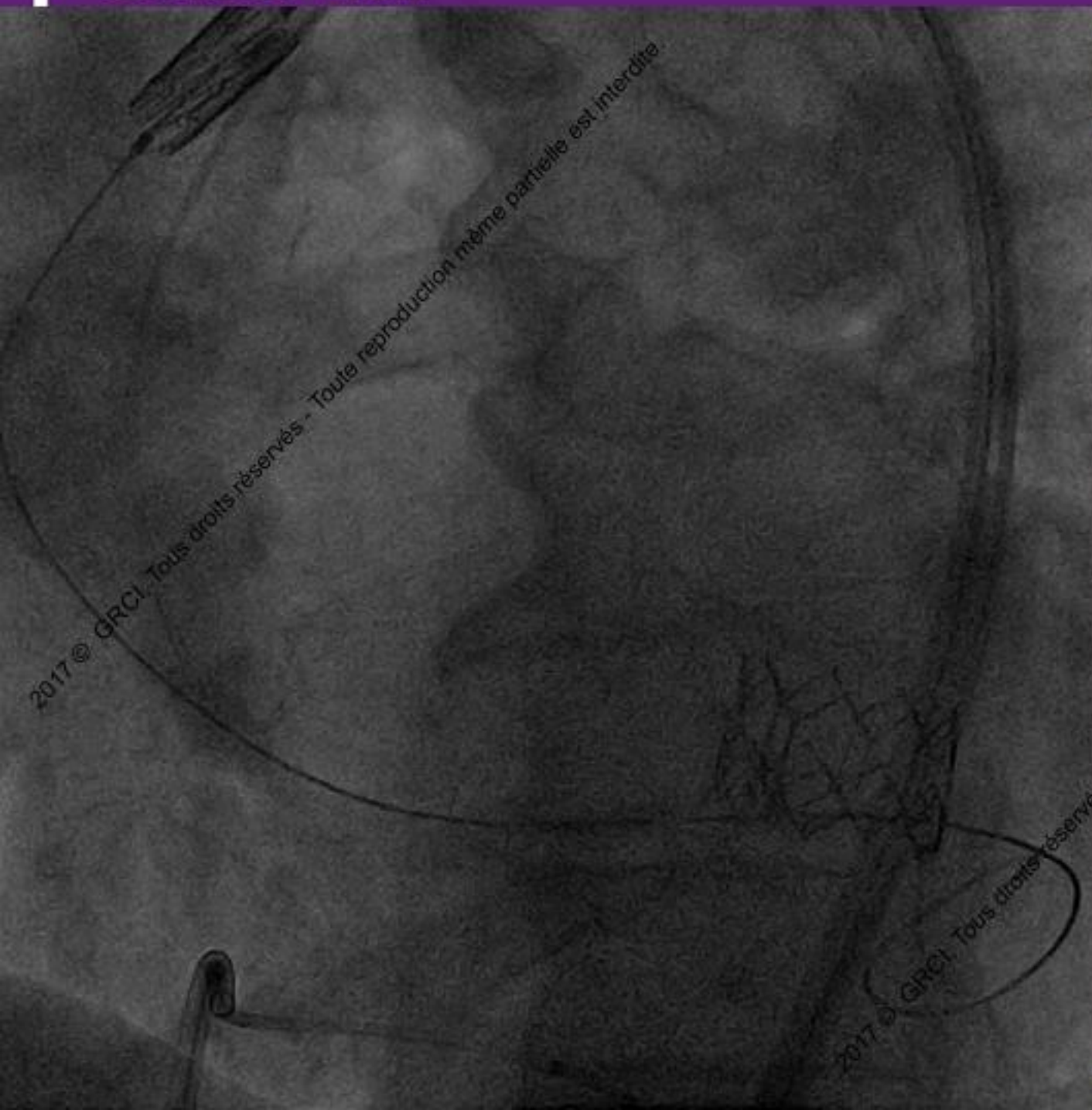

2017 © GRCI. Tous droits réservés - Toute reproduction même partielle est interdite.

2017 © GRCI. Tous droits réservés - Toute reproduction même partielle est interdite.



Toute reproduction même partielle est interdite.

Tous droits réservés - Toute reproduction même partielle est interdite.

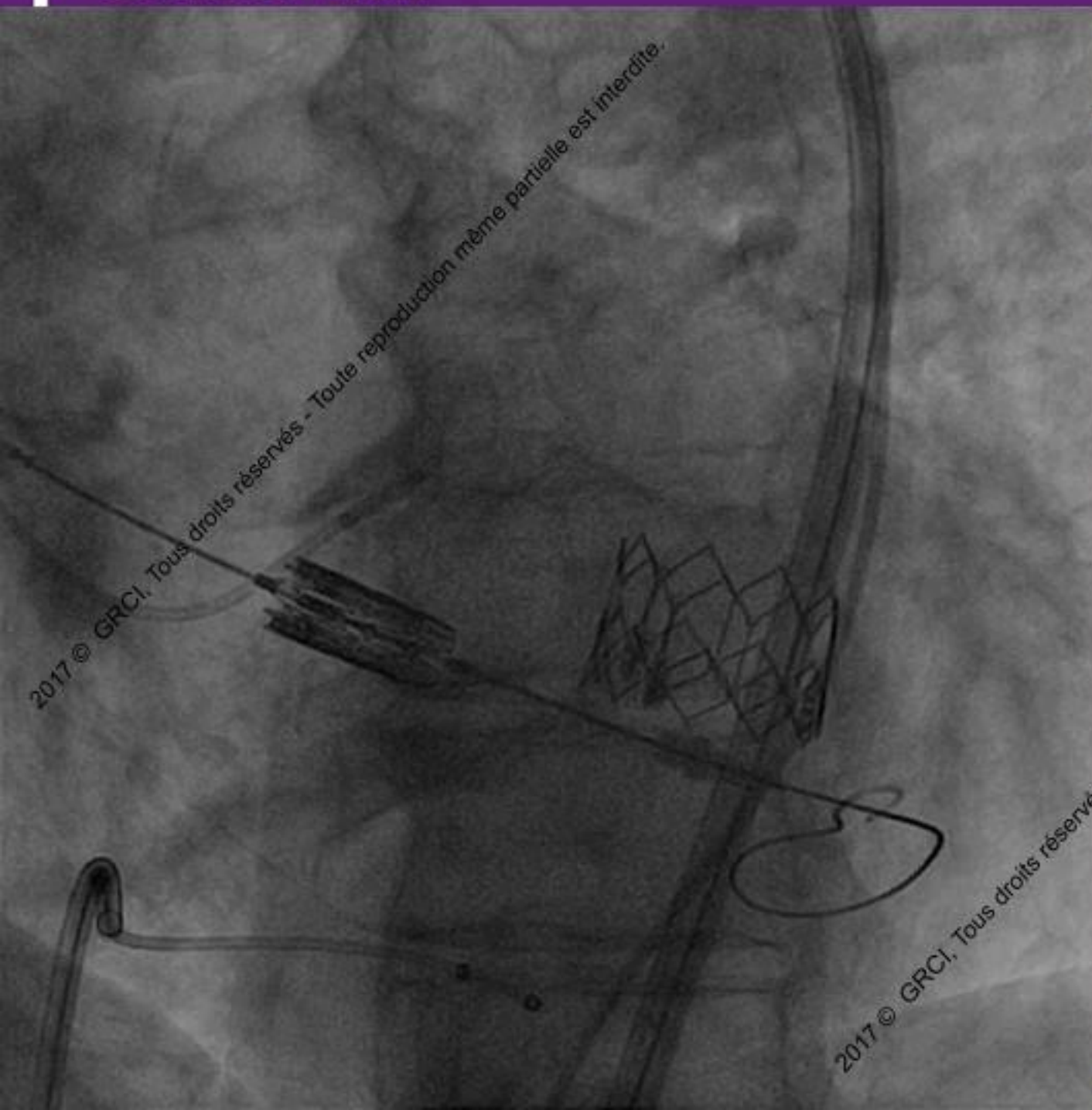

2017 © GRCI, Tous droits réservés - Toute reproduction même partielle est interdite.

2017 © GRCI, Tous droits réservés - Toute reproduction même partielle est interdite.



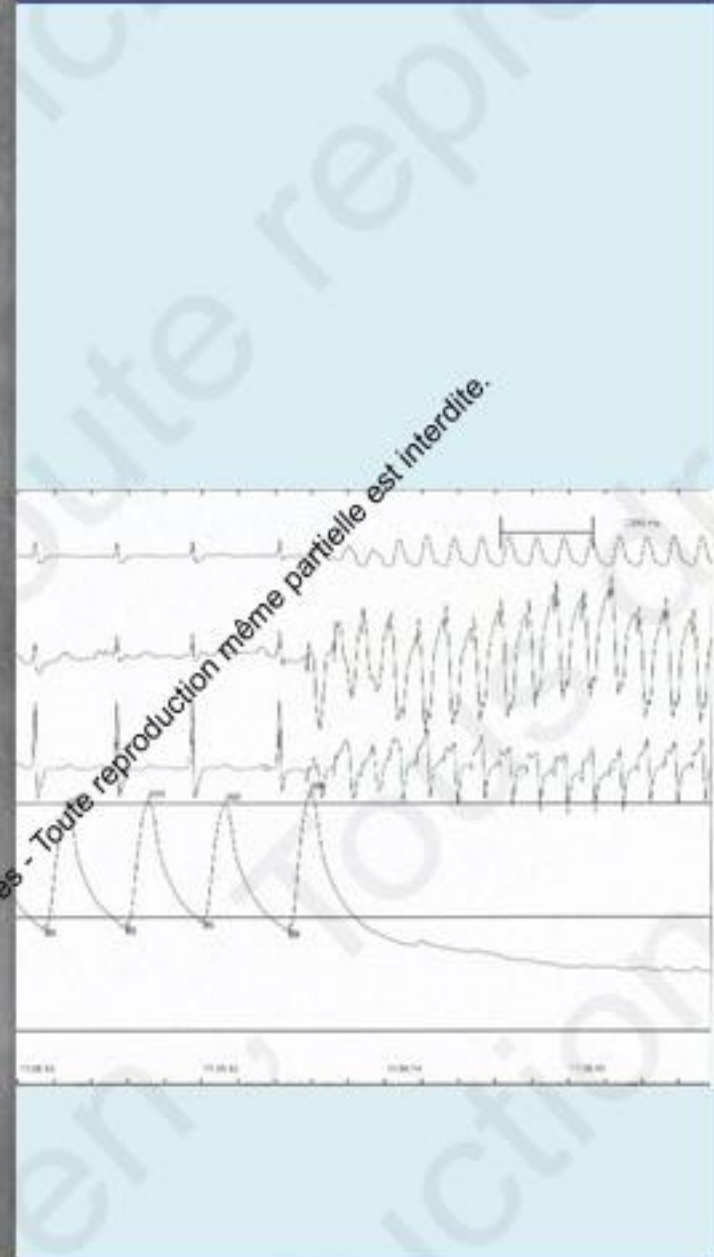
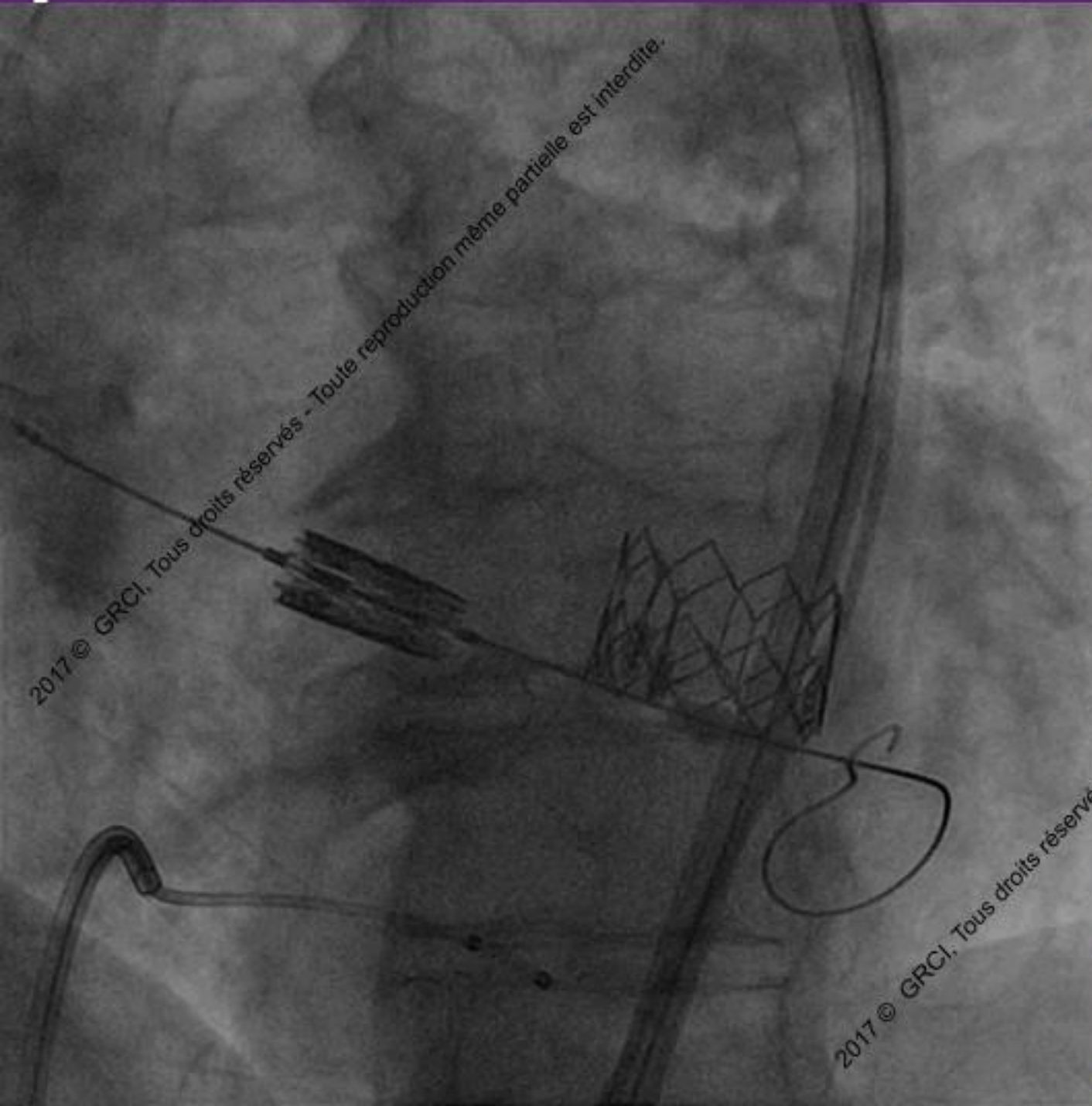

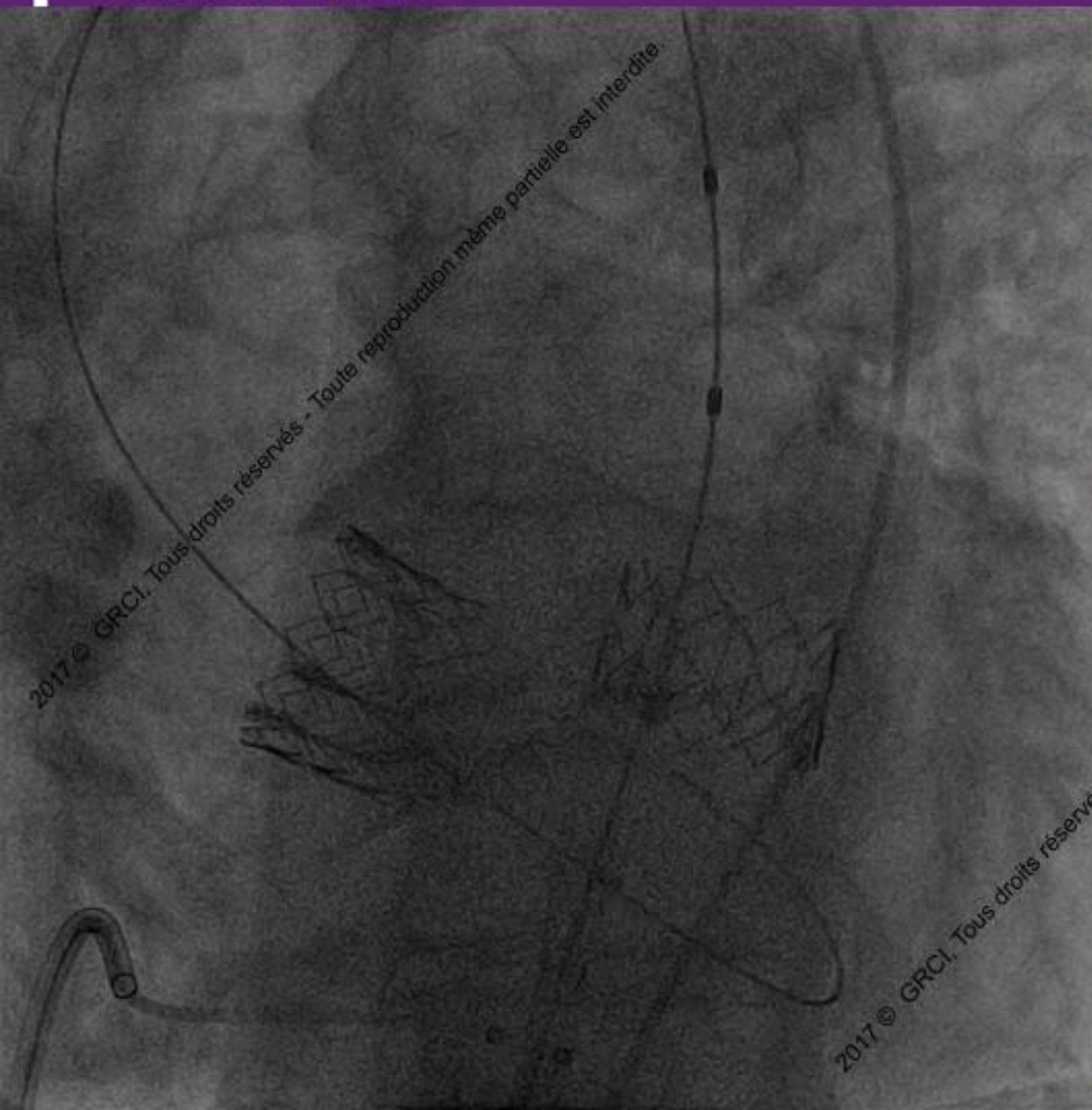

2017 © GRCI. Tous droits réservés - Toute reproduction même partielle est interdite.

2017 © GRCI. Tous droits réservés - Toute reproduction même partielle est interdite.

Toute reproduction même partielle est interdite.

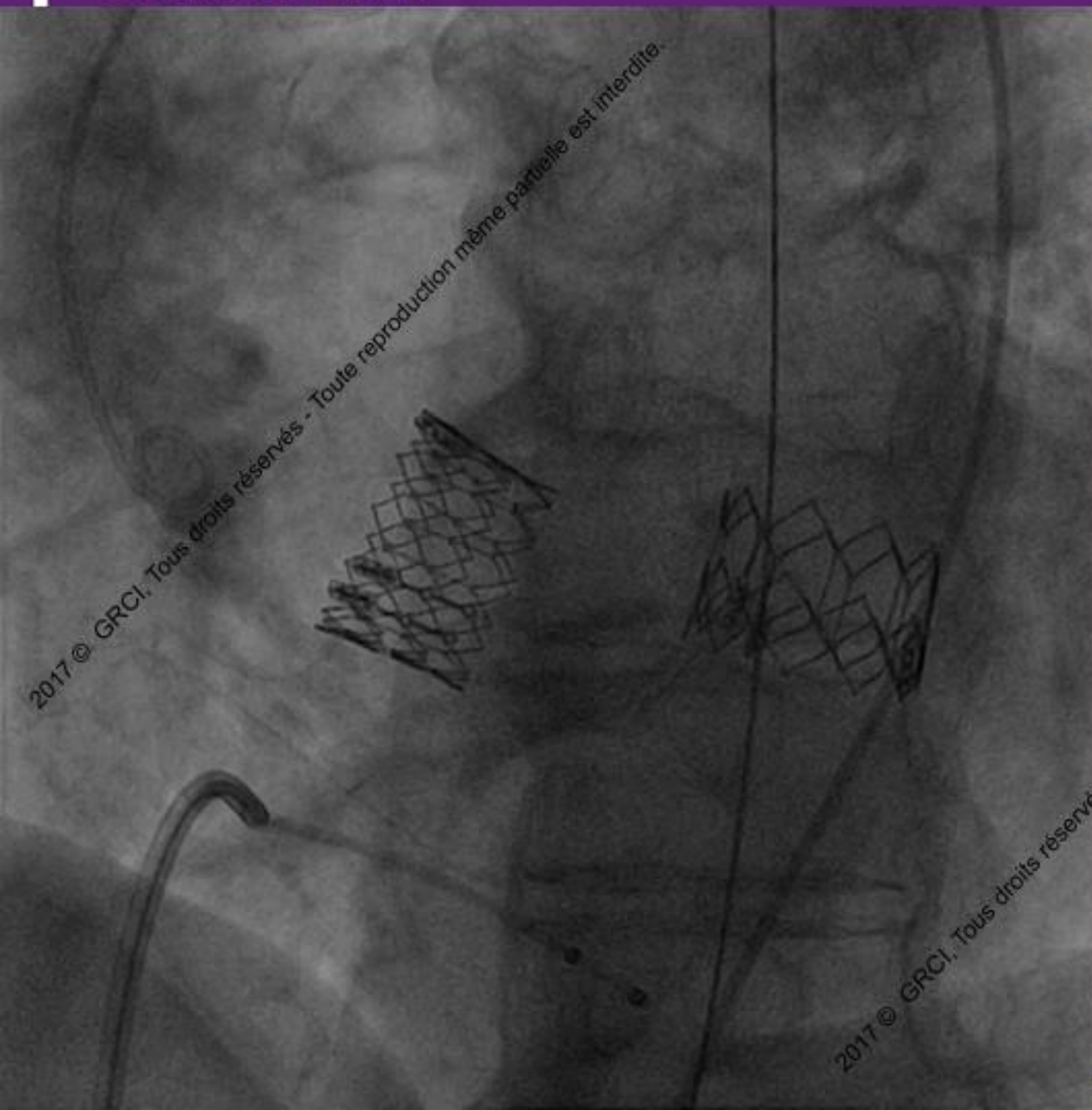

2017 © GRCI, Tous droits réservés - Toute reproduction même partielle est interdite.

2017 © GRCI, Tous droits réservés - Toute reproduction même partielle est interdite.



Passion Communication Education

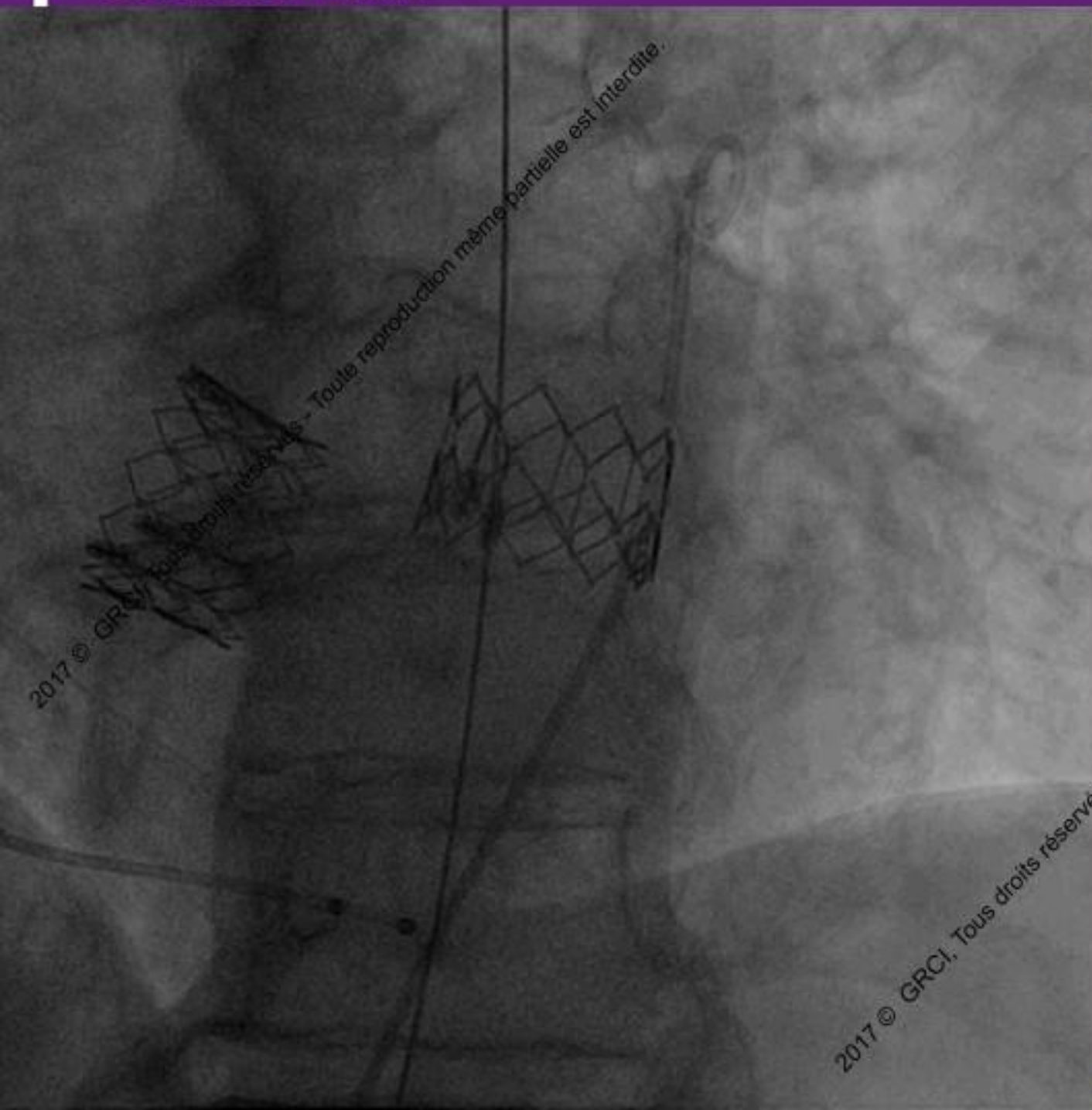

2017 © GRCI. Tous droits réservés - Toute reproduction même partielle est interdite.

2017 © GRCI. Tous droits réservés - Toute reproduction même partielle est interdite.



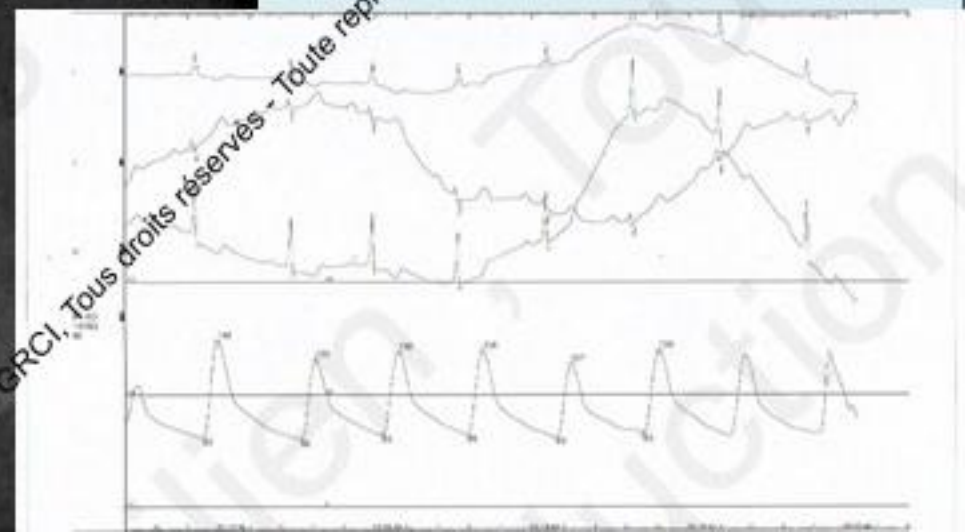
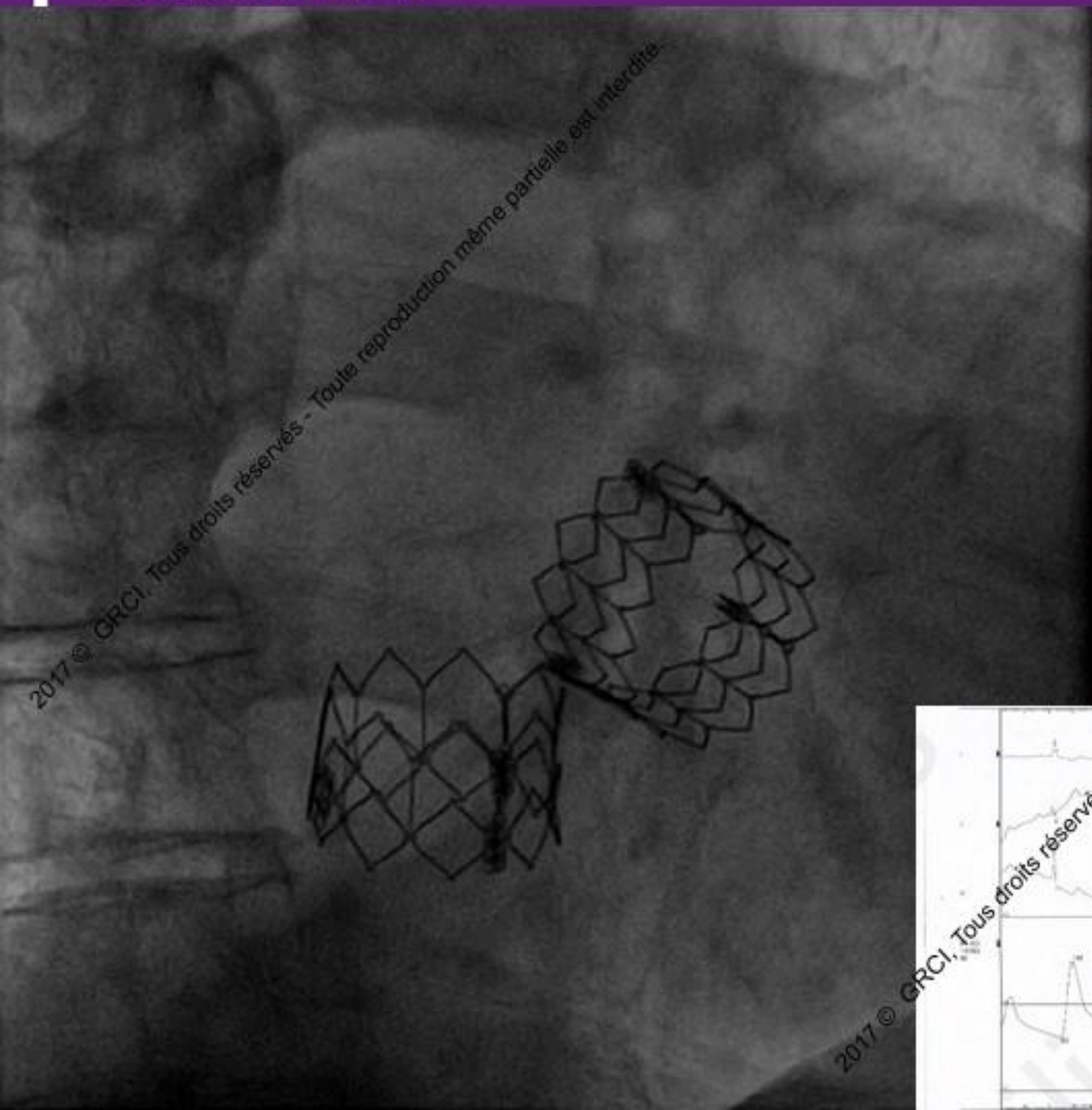

2017 © GRCI. Tous droits réservés - Toute reproduction même partielle est interdite.

2017 © GRCI. Tous droits réservés - Toute reproduction même partielle est interdite.

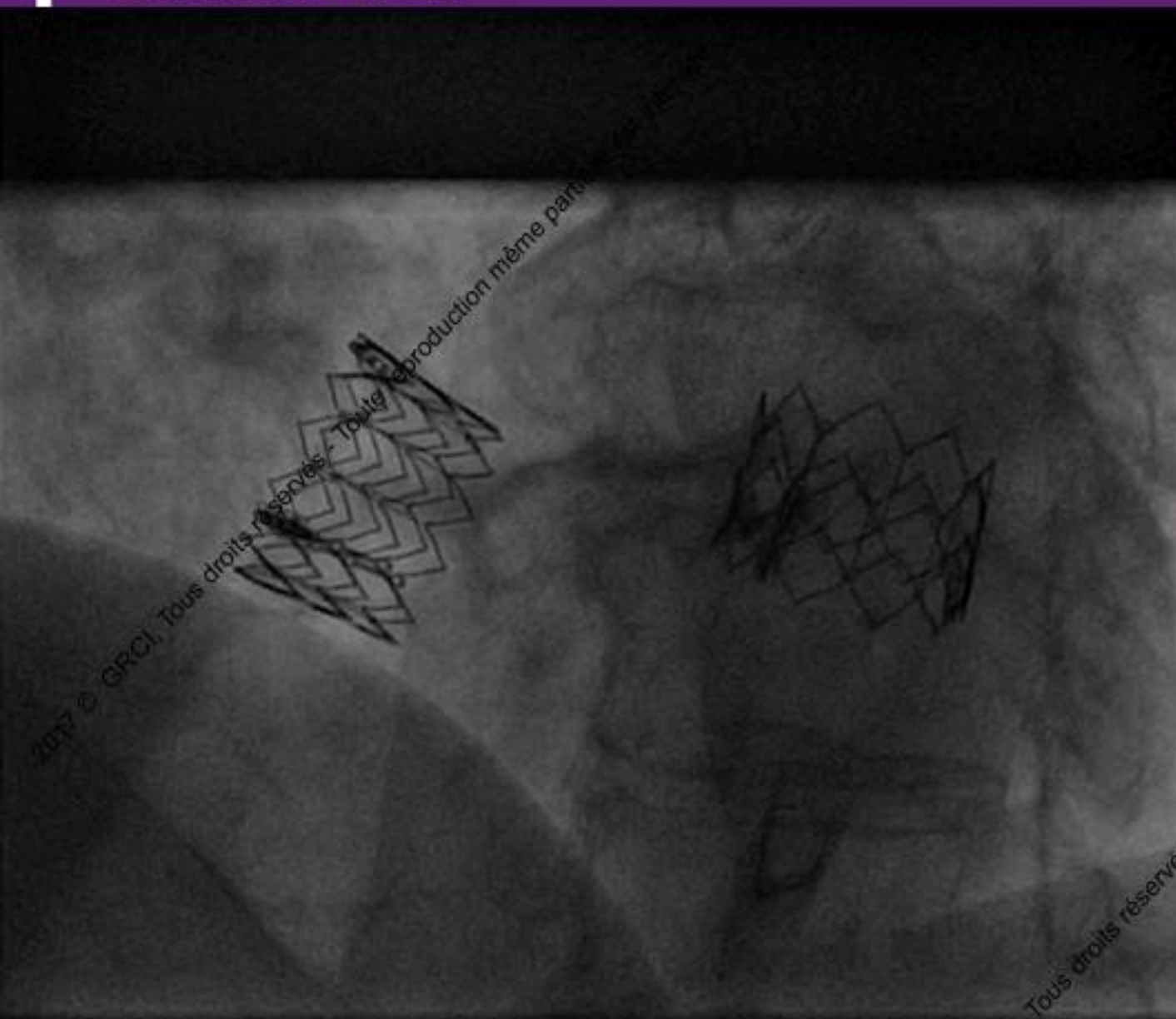

2017 © GRCI. Tous droits réservés - Toute reproduction même partielle est interdite.

Tous droits réservés - Toute reproduction même partielle est interdite.

Toute reproduction même partielle est interdite.



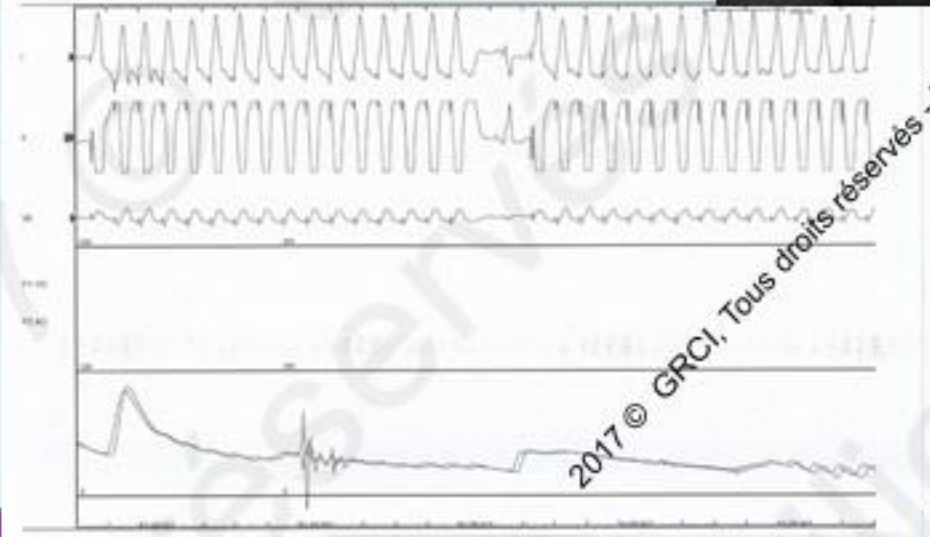
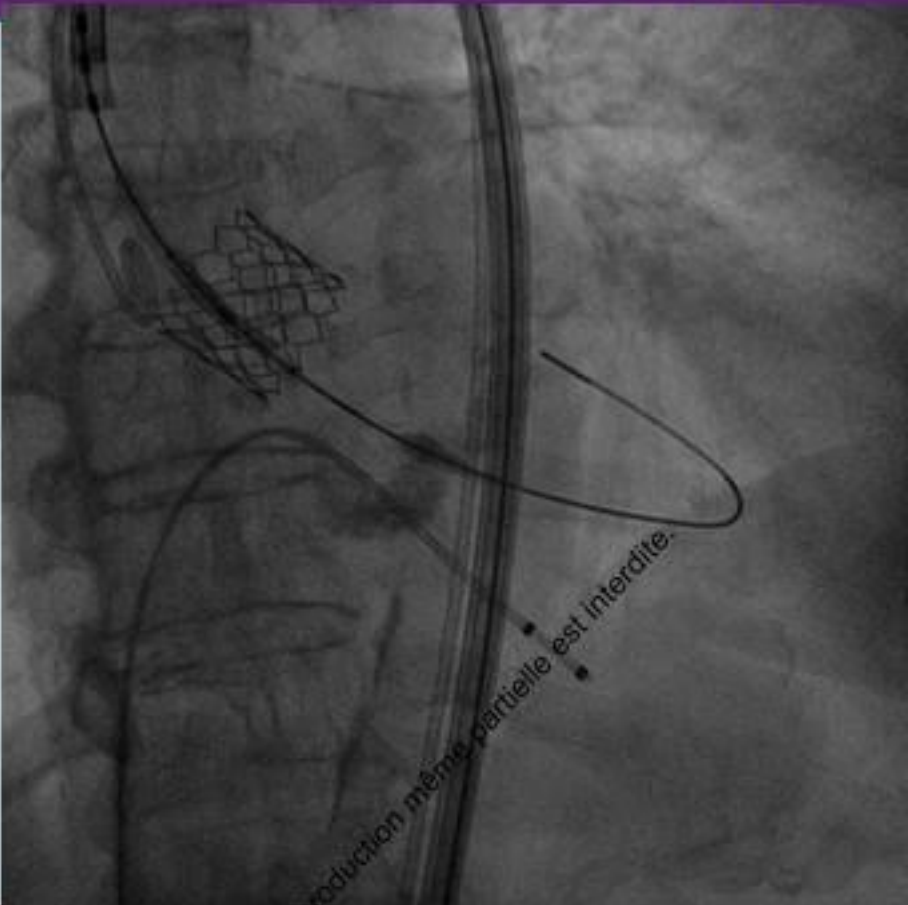
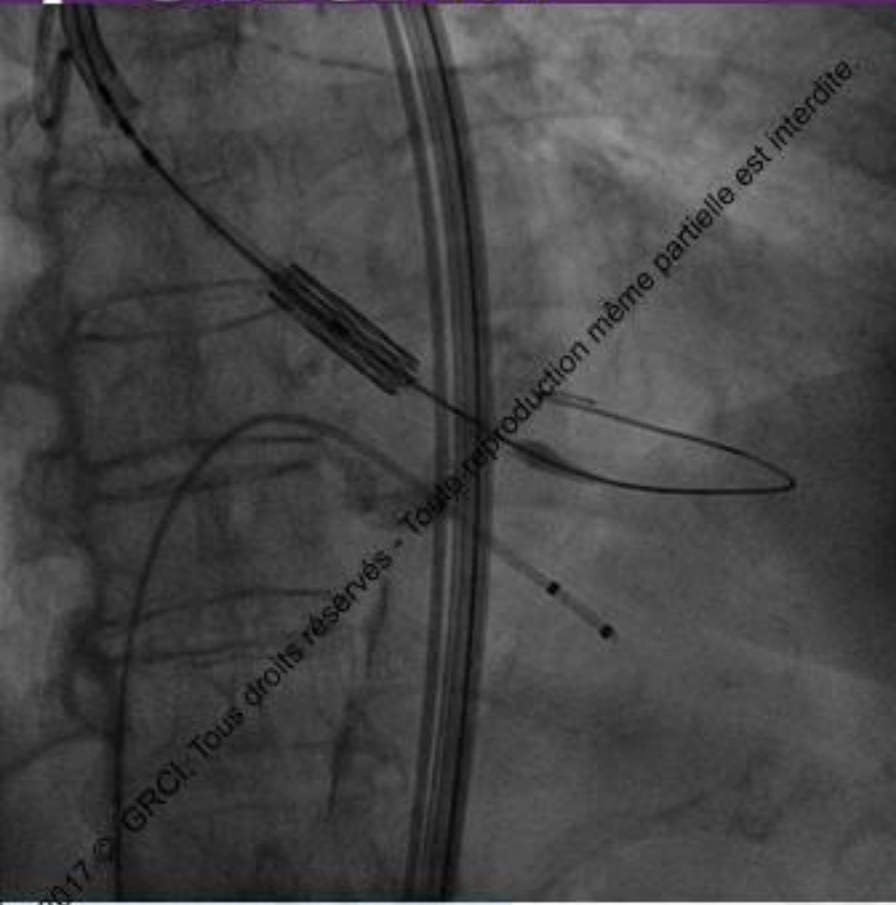

Etiquette du patient

CHECK-LIST "SECURITE DU PATIENT AU CATHETERISME CARDIAQUE"

Type d'intervention : Coronarographie Dilatation valvulaire Valve percutanée Dilatation Coronaire
KT Droit Biopsies Autre intervention

Informations au patient

Salle :
Date d'intervention :
Heure (début) :
Heure (Fin) :
Opérateur :
IDE :
Programmé
Non programmé
Urgence

ENTREE EN SALLE D'INTERVENTION AVANT INDUCTION Partage oral entre Cardiologue, IDE, AS et patient

1) Vérification corrélation entre :
• Identité du patient :
(décliné par le patient ou NA)
• Dossier du patient :
• Bracelet :

2) Confirmation de la nature de l'examen par :
• le patient : oui non N/A
• son dossier : oui non
Patient à jeun : oui non N/A

3) Préparation cutanée :
• tonte : oui non
• douche : oui non

4) Equipements/matériels présents et fonctionnels vérifiés ce jour :
- Matériel de ventilation - Matériel d'aspiration
- Défibrillateur - Sonde de stimulation
- Chariot d'urgence disponible

5) Prémédication : Oui Non

6) Vérification voie d'abord périphérique : Oui Non
Voie Veineuse perméable Xt obtus

7) EVA de début de procédure :

AVANT PONCTION OU INCISION Partage oral entre Cardiologue, IDE et patient

8) Antibiotoprophylaxie faite : Oui Non N/A

9) Validation par le médecin de :
• l'identité du patient :
• l'intervention prévue :
• les documents nécessaires (résultats imagerie et bilans sanguins) :

10) Badigeonnage :
• 2 temps
• 4 temps

11) Voie d'abord : Artérielle Veineuse
 Radiale Droite
 Fémorale Gauche
 Basilaire

12) Modalités de surveillance :
Pansement compressif
Bracelet de compression radiale
Dispositif de suture artérielle

Heure de l'ablation du système comp :

AVANT SORTIE DE SALLE Partage oral entre Cardiologue, IDE et AS

13) Compte final correct :
• des aiguilles : Oui Non N/A
• des instruments : Oui Non N/A

14) Confirmation de l'étiquetage des prélèvements pour les biopsies : Oui Non N/A

15) EVA de fin de procédure :

16) Observations :
.....
.....
.....

17) Volume Produit de Contraste utilisé :
.....

Si un item n'est pas coché au point près : la stratégie adoptée concerne la poursuite de l'intervention / N/A : quand le critère est non applicable pour cette intervention.
Version : Octobre 2015 - Section Cardiologie/CRAS Validation 7

Vérification des salles av

Salle P
1 octobre 2017

Date	1	2	3	4	5	6	7	8	9	10	11	12	13	14	15	16	17	18	19	20	
Chariot de res																					
Intubation																					
Masque OC																					
lune O2																					
Ambu																					
Défibrillateur																					
Aspiration																					
Bcpla																					
2 SAP																					
SEES																					
SET KT																					
Export																					
test hémochron																					
Humidificateur à changer chaque lundi																					
Test respirateur chaque mercredi																					
signature:																					

2017 © GRCI, Tous droits réservés - Toute reproduction même partielle est interdite

2017 © GRCI, Tous droits réservés - Toute reproduction même partielle est interdite

FORMATION

2017 © GRCI, Tous droits réservés - Toute reproduction même partielle est interdite.

2017 © GRCI, Tous droits réservés - Toute reproduction même partielle est interdite.

FORMATION

DU de cardiologie interventionnelle pour les paramédicaux
de rythmologie interventionnelle pour paramédicaux

2017 © GRCI, Tous droits réservés - Toute reproduction même partielle est interdite.

2017 © GRCI, Tous droits réservés - Toute reproduction même partielle est interdite.

FORMATION

DU de cardiologie interventionnelle pour les paramédicaux
de rythmologie interventionnelle pour paramédicaux

Site internet

2017 © GRCI, Tous droits réservés - Toute reproduction même partielle est interdite.

2017 © GRCI, Tous droits réservés - Toute reproduction même partielle est interdite.

FORMATION

DU de cardiologie interventionnelle pour les paramédicaux
de rythmologie interventionnelle pour paramédicaux

Site internet [Cardio Paramed.com](http://CardioParamed.com)

2017 © GRCI, Tous droits réservés - Toute reproduction même partielle est interdite.

2017 © GRCI, Tous droits réservés - Toute reproduction même partielle est interdite.

FORMATION

DU de cardiologie interventionnelle pour les paramédicaux
de rythmologie interventionnelle pour paramédicaux

Site internet [Cardio Paramed.com](http://CardioParamed.com)

Congrès

2017 © GRCI, Tous droits réservés - Toute reproduction même partielle est interdite.

2017 © GRCI, Tous droits réservés - Toute reproduction même partielle est interdite.

FORMATION

DU de cardiologie interventionnelle pour les paramédicaux
de rythmologie interventionnelle pour paramédicaux

Site internet [Cardio Paramed.com](http://CardioParamed.com)

Congrès

Formation interne

2017 © GRCI, Tous droits réservés - Toute reproduction même partielle est interdite.

2017 © GRCI, Tous droits réservés - Toute reproduction même partielle est interdite.







2017 © GRCI. Tous droits réservés - Toute reproduction même partielle est interdite.

2017 © GRCI. Tous droits réservés - Toute reproduction même partielle est interdite.